DÉCOUVREZ le Grand-Figeac

ENTITÉS PAYSAGÈRES

Causses du Quercy
Plateau calcaire où l'eau a creusé des vallées profondes

Limargue
Étroite bande de terre fertile, séparant le Causse et le Ségala
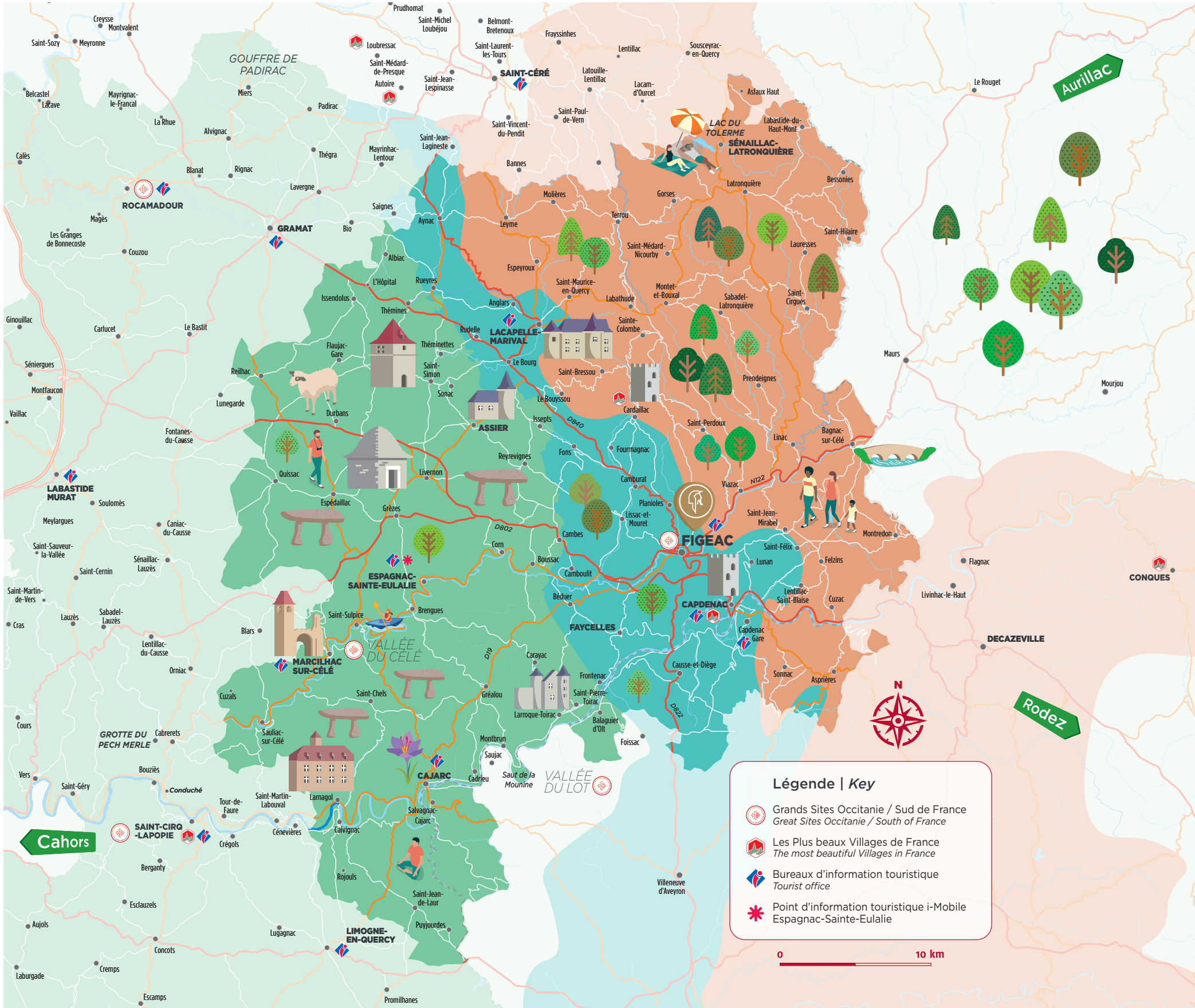
Ségala
Premiers contreforts du Massif Central, aux vastes vues et à la végétation verdoyante.