10

FACILE

LE CHEMIN DE L'EAU

3H15 • 9,6 KM

C.Laprevote

SITUATION : Saint-Michel-de-Bannières à environ 12 km à l'Est de Martel

DÉPART : Place de l'église (près du tilleul), ou parking au rond-point à l'entrée du village
Coordonnées GPS : N 44.9761° E 1.68889°

BALISAGE : Jaune

188m
120m +160m

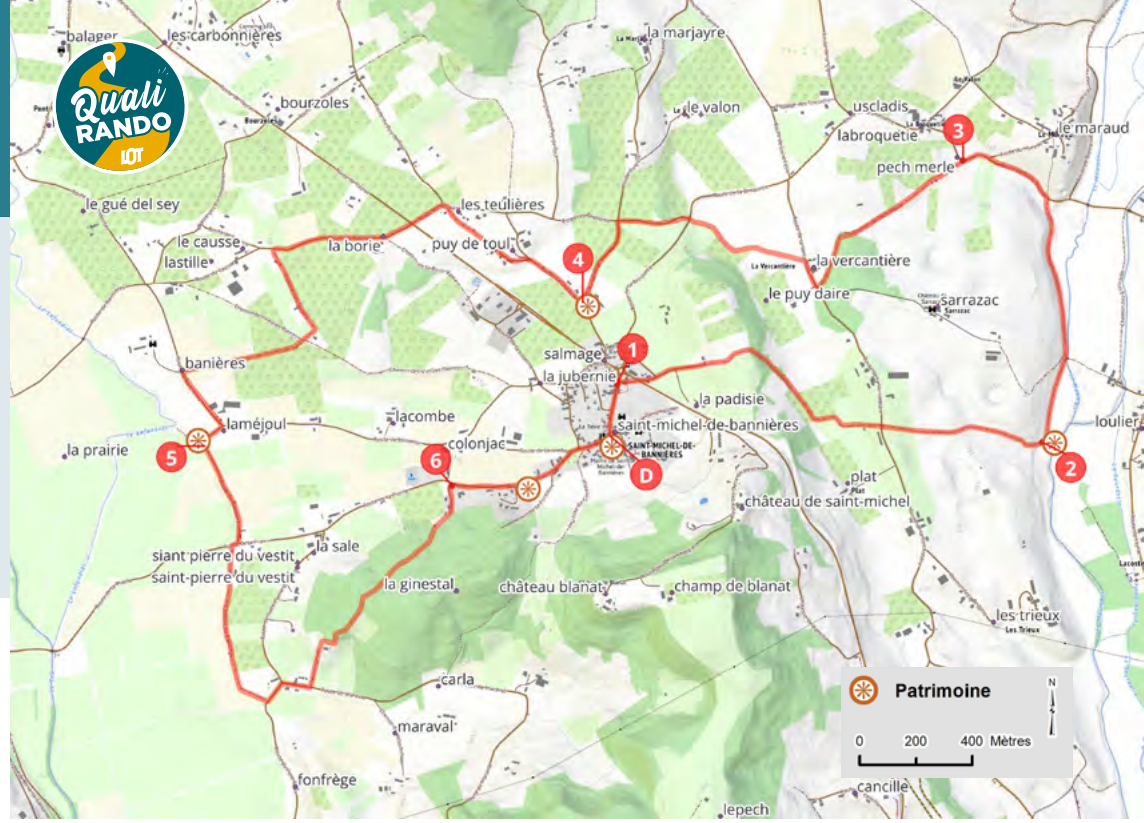

Découvrez le petit patrimoine autour de l'eau, entre fontaines, lavoirs et paysages de la vallée de la Dordogne..

À VOIR

sur le chemin :

- Lavoirs restaurés
- Fontaine / citerne du Barri
- Abreuvoirs / lavoirs de Laméjoul et Fonfitou
- Croix du Salmage
- Vallée humide du ruisseau de la Tourmente
- Panorama sur la colline de la Ginestal

aux alentours :

- Villages voisins : Vayrac, Martel
- Patrimoine local du causse environnant

Ⓓ Depuis la place de l'église ⊛, traversez la rue du 11 Novembre face à l'église.

① Tournez à droite au bout de cette rue, juste avant le rond-point. Traversez la petite rue de la Forge, puis poursuivez jusqu'à la D720, prenez en face et continuez tout droit au carrefour suivant puis suivez le chemin balisé pendant 1,2Km jusqu'au premier point d'eau remarquable, appelé Fonfitou.

② Arrivé au lavoir ⊛ en contre-bas au bord du ruisseau du Maumont, reprenez le chemin jusqu'à la D116. Là, prenez à gauche et longez-la route pendant 350m jusqu'au premier chemin à gauche.

③ Empruntez ce chemin dit de Pech Merle pendant 700m, à la route prenez à droite, puis le chemin à gauche avant la serre. Arrivé au calvaire sur la D100 empruntez la route en face pendant 250m. A l'intersection suivante, prenez à gauche.

④ Arrivé au carrefour de la route du Cayrou et du Salmage où se trouve une jolie croix en grès rouge de Collonge ⊛, prenez à droite pendant 250m. Au carrefour suivant poursuivez à gauche, arrivé à la route prenez à gauche direction des Teulières. Traversez la D720, au bout de 500m engagez-vous à gauche dans l'impasse des Noyers. A la croisée du chemin des vieilles pierres, continuez tout droit. Arrivé à la route prenez à gauche pendant 200m et poursuivez à droite jusqu'au lavoir de Laméjoul à votre droite ⊛.

⑤ Suivez la route jusqu'à la D100 et empruntez le chemin de Fonfrège face à vous pendant 600m. Arrivé à la route prenez à gauche puis la route à droite direction Vayrac pendant 100m et engagez-vous à gauche dans le chemin goudronné qui monte en direction de la colline dite de la Ginestal. Traversez la forêt et redescendez vers les maisons pour arriver à la D100.

⑥ Revenez vers le village en empruntant la route à droite. Avant d'arriver au village, observez à droite la Fon de Mars ⊛ reconstruite en 2020 d'après une unique photo.

L'EAU, ÉLÉMENT DU PATRIMOINE COMMUNAL

A Saint-Michel-de-Bannières, l'eau est devenue le fil conducteur d'un chemin de randonnée. Partout présente, tantôt perçue comme menaçante, inquiétante mais aussi bienfaisante et précieuse, elle est évoquée en 1789 dans les cahiers de doléances (Révolution). Les paysans parlent de la multiplicité des sources et des ruisseaux, de la difficulté de cultiver les céréales à cause des nombreux jours de pluie et la présence de la « nielle » (maladie du blé). Au fil du temps il a fallu curer les fossés et les fontaines, canaliser l'eau pour assainir les terres de la prairie autrefois des marécages asséchés par les moines cisterciens d'Aubazine. Les villageois ont bâti un abreuvoir-lavoir, un puits dans la cour de la nouvelle école de garçons, une fontaine et établi un réseau d'adduction d'eau potable.

C.Laprevote

RENSEIGNEMENTS : OFFICE DE TOURISME DE LA VALLÉE DE LA DORDOGNE
05 65 33 22 00 www.vallee-dordogne.com